



Le Foyer de vie accueille
39 résidents.
Il est ouvert toute l'année.

Le personnel:

- Direction
- Cadre socio-éducatif
- Infirmière
- Educateur sportif
- Moniteur éducateur
- Accompagnement Educatif et Social
- Aide soignant
- Agents de Service Hospitalier
- Administration
- Cuisiniers
- Service Technique
- Blanchisserie

PLAN D'ACCES

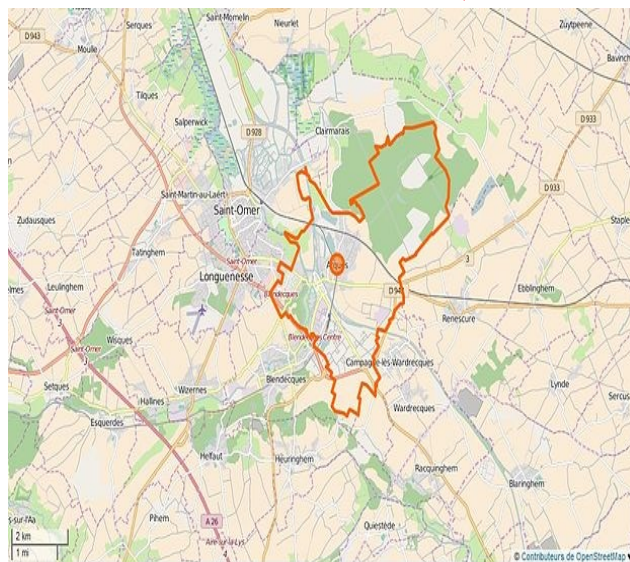

- **A 11,4 km de l'autoroute**



- **A 4.5 km de la gare de ST-OMER**



Administration:
Du Lundi au Vendredi
de 9h00 à 12h30
et de 13h30 à 17h00



FOYER DE VIE

Résidence des Fontinettes

ACCUEIL

Adultes déficients intellectuels



15, rue Paul Vaillant Couturier

62 510 ARQUES

E.mail : residence@fontinettes.fr



Tél: 03.21.12.27.63
Fax: 03.21.12.27.67

« Version FALC »

Facile à lire et à comprendre



Critères nécessaires à l'admission en Foyer de Vie :

1/ avoir plus de 20 ans
(18 ans si dérogation)

2/ l'accord du résident

3/ le dossier d'admission complet:

* la notification MDPH:

- orientation en Foyer de Vie

* la décision d'attribution de l'AAH

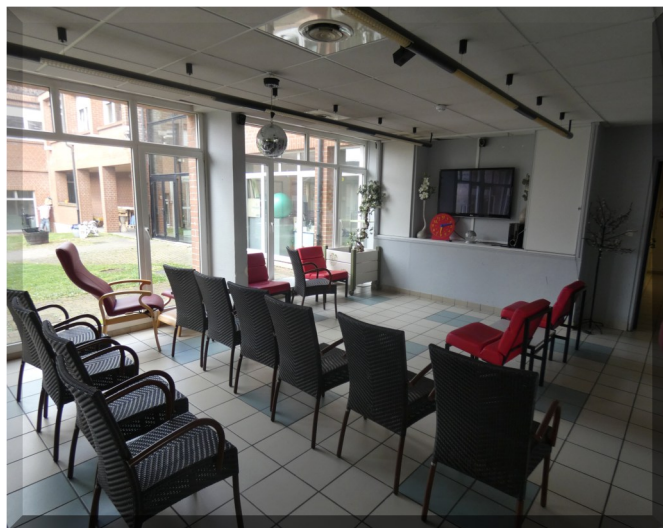

Nos missions:

L'HEBERGEMENT

SUIVI SOCIO EDUCATIF



Objectifs:

- favoriser l'autonomie
- Intégration sociale
- Épanouissement et bien être de la personne accueillie

« Vous n'avez pas besoin d'être handicapé

pour être différent, car nous sommes

tous différents »

Citation de Daniel TAMMET



MANUELLES

CULTURELLES

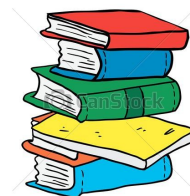

BIEN ETRE



SPORTIVE



SEJOURS
VACANCES

